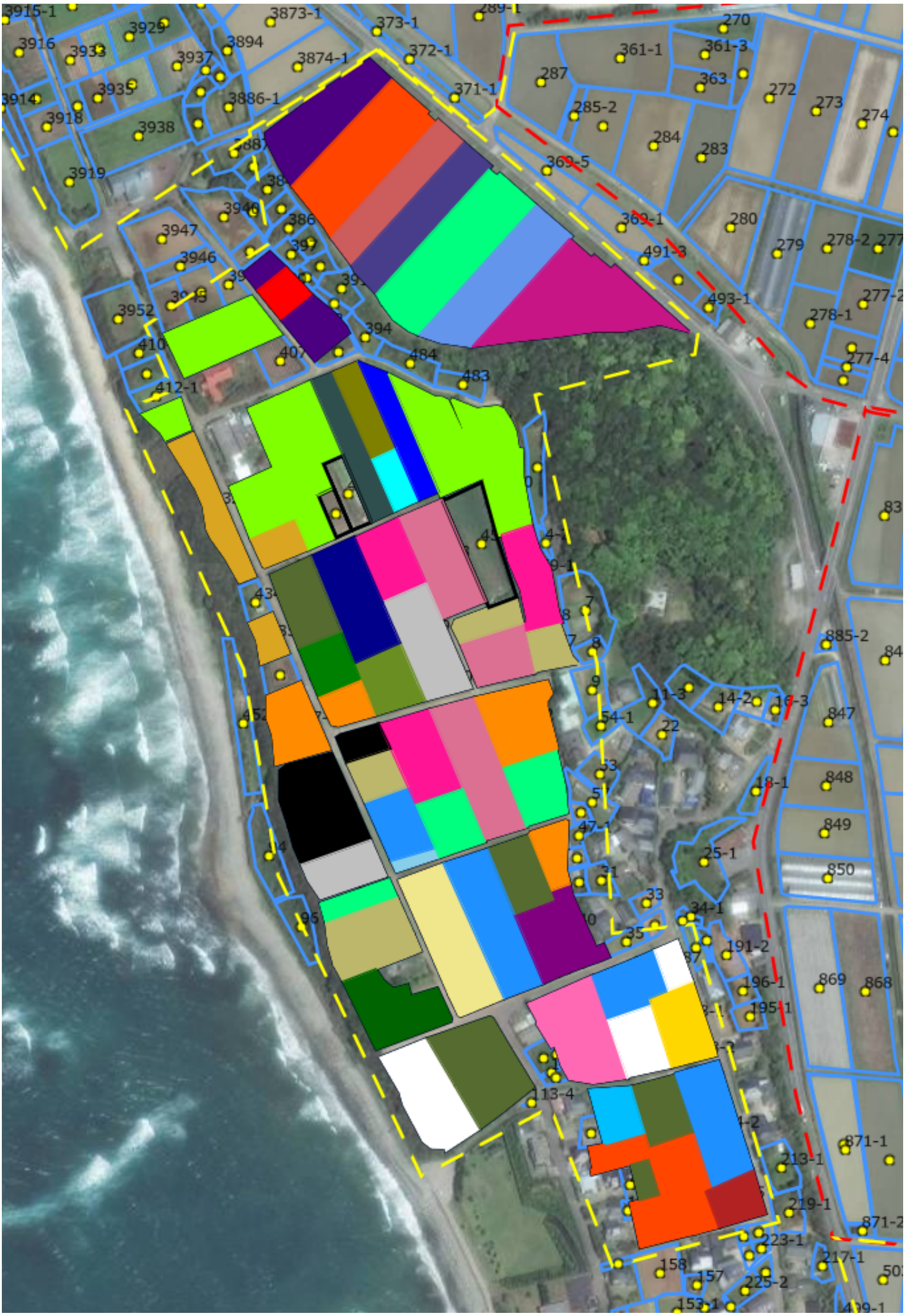
3915-1
3916
3933
3929
3937
3894
3873-1
3874-1
373-1
372-1
289-1
270
361-1
361-3
287
363
272
273
274
3914
3935
3886-1
371-1
285-2
3918
3938
284
283
369-5
3919
3940
386
3947
397
3946
369-1
280
279
278-2
491-3
493-1
277-2
3952
394
278-1
410
407
484
277-4
412-1
483
83
885-2
11-3
14-2
16-3
847
54-1
22
18-1
848
849
25-1
850
33
34-1
35
191-2
196-1
869
868
195-1
113-4
871-1
213-1
219-1
871-2
223-1
217-1
158
157
225-2
153-1